BORN OF MARY

1.The
2.The
1.Cùng
2.Trời

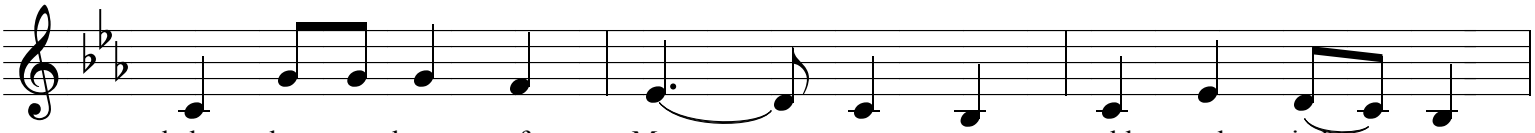

babe that was born of Ma - ry, one cold and wind - try
sheph - erds a - bi - ing in the fields were watch - ing o - ver their
nhau hãy cất tiếng hát ca mừng, một đêm giáng sinh bình
đông giá buốt tuyết trắng rơi đầy, Ở hang núi Bê - lem quạnh

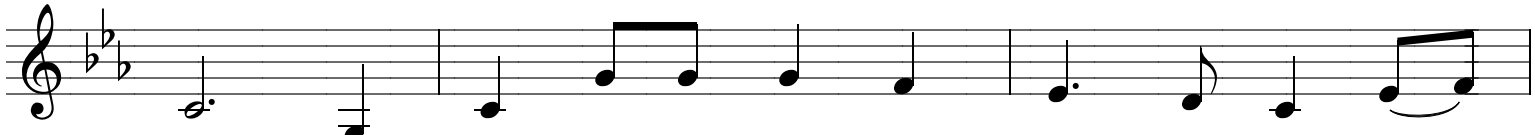

night. He laid in the man - ger lone - ly - ness, A
sheep. And the in the town of Beth - le - hem, Ma - ry
yên. Một đêm với ánh sáng chiếu khắp đất trời. Để đời
hiu. Là nơi chính Đấng cứu tinh đã ra đời. Ngàn sao

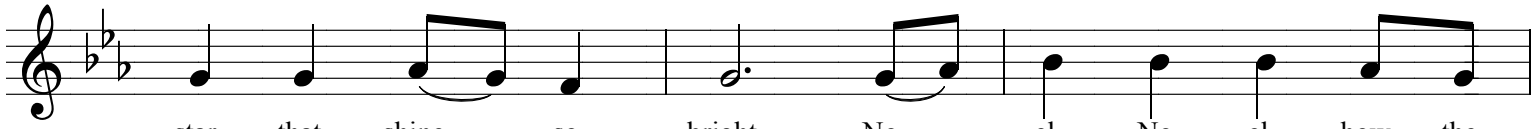

star that shine so bright. No - el, No - el, how the
sang her dar - ling to sleep. The earth was filled with the
ta qua hết bao buồn đau. No - el, No - el cất tiếng
hân hoan hát mừng vui. Mừng Thiên Chúa giáng thế với bao

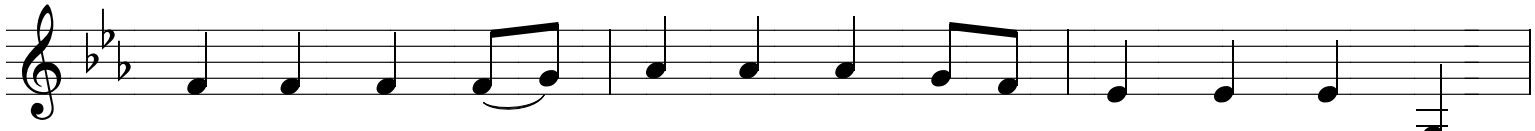

an - gels sing. No - el, No - el, how did hea - ven ring. The
pre - cious love of Ho - ly child sent from up a - bove. The
ca vang ca, mừng Thiên Chúa giáng thế cho nhân gian yên vui. Một
nhiêu yêu thương, Sẽ xóa hết bóng tối, bao hiu quạnh muộn phiền. Trời

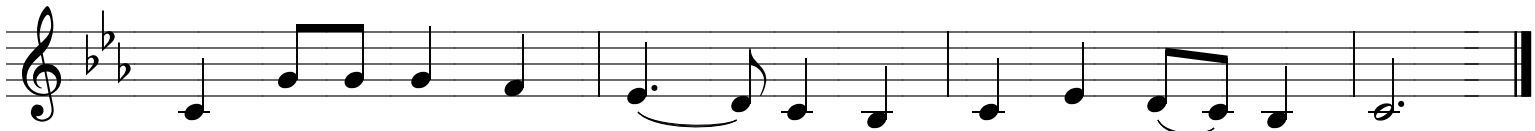

babe that was born of Ma - ry, one cold and wind - try night.
sheph - erds a - bi - ding in the fields were watch - ing o - ver their sheep.
đêm với ánh sáng chiếu khắp đất trời. Một đêm Giáng sinh bình yên.
đông, giá buốt, tuyết trắng rơi đầy, Ngàn tinh tú lung linh trời cao.